



函

受文者：國際扶輪 3490 地區 2014-15 年度各接待扶輪社
發文日期：2015 年 4 月 9 日
發文字號：國扶辦字第 2015051 號
主旨：函請 貴社協助接待之 Inbound 學生踴躍報名參加環島旅行，請查照。
附件：福爾摩沙環島六日行程、接待學生旅遊期間規則同意書、5/28
結訓典禮議程與報名表

說明：

- 一、為了讓本地區 Inbound 交換學生體驗台灣本土風俗民情，對中華文化有更充分的瞭解，特別安排 5 月 24 日至 29 日舉辦六天五夜之「福爾摩沙環島六日」，活動行程如附件。
- 二、報名注意事項：此次活動採自由報名形式參加，限定人數為 35 名。因此請接待社根據 Inbound 來台時的大旅行費用繳交情形、學生於台灣生活學習的日常表現，以及飲食習慣與身體狀況，來決定是否參加。（此次環島旅行以動態活動為主，例如：飄沙、Go Kart、漆彈、泛舟、溯溪，請學生視個人體能狀況斟酌報名參加。）
- 三、如有意願，請於 **2015 年 4 月 20 日（星期一）** 前繳交接待學生旅遊期間規則同意書與旅行費用台幣 19,800 元整至地區 RYE 專戶（匯款單務必附言註記 Inbound 學生中文姓名），並請將匯款水單以傳真或掃描方式，通知地區 RYE 辦事處核對，額滿為止。
『板信商業銀行 營業部 戶名：洪清暉許麗玲賴宏榮 帳號：0659-5-00003567-1』
- 四、如不參與旅行，學生須正常作息正常上下學，並請接待社、接待家庭與接待學校等相關人員留意該生就學出勤情況。
- 五、集合時間及地點：新北市、基隆、宜蘭 Inbound 學生請自行前往至板橋車站北二門集合；花蓮 Inbound 學生前一晚先行北上，由地區 RYE 委員會協助指派新北市分區社友接待，活動當天直接前往至板橋車站北二門集合。（**詳細集合時間另行通知。**）
- 六、Inbound 學生旅行期間須隨身攜帶居留證、健保卡、個人藥品，有勞各接待社再次提醒學生小心保管，請勿遺失，若遺失，請至各健保分局辦理掛失及補發。
- 七、2014-2015 年度 Inbound 學生結業典禮，將於 **2015 年 5 月 28 日（星期四）晚上 18:00** 在花蓮美侖飯店舉行，歡迎接待社社友與接待家庭一同前往。如欲參加者，請回傳附件三之報名表，以利後續作業之進行。
- 八、聯絡人：RYE 執行秘書 范姜群敬（Ted）、葉竽陵（Amber）
電話：(02)2968-2866 傳真：(02)2968-2856 手機：0933-663490
E-mail：rye@rid3490.org.tw <http://rye.rid3490.org.tw>

地址：220 新北市板橋區文化路一段 145 號 13 樓

Add：13F., No.145, Sec. 1, Wenhua Rd., Banqiao Dist., New Taipei City 220, Taiwan (R.O.C.)

TEL:+ 886-2-2967-9591/+886-2-2967-8764 FAX:+886-2-2967-2104

E-Mail:info@rid3490.org.tw





正本：如受文者

副本：各分區助理總監、地區副秘書、地區 RYE 委員會

地 區 總 監：洪清暉
青少年交換委員會主委：許麗玲



地址: 220 新北市板橋區文化路一段 145 號 13 樓

Add : 13F., No.145, Sec. 1, Wenhua Rd., Banqiao Dist., New Taipei City 220, Taiwan (R.O.C.)

TEL:+ 886-2-2967-9591/+886-2-2967-8764 FAX:+886-2-2967-2104

E-Mail:info@rid3490.org.tw



國際扶輪社3490地區

福爾摩沙環島六日遊

日期:2015年05月24日至05月29日

OCEANIA OCEANIA OCEANIA OCEANIA OCEANIA

D/1 05/24(日) AM07:00 **板橋**集合 07:30 出發—國道風光&中途小憩—**三義 Y 箱寶彩繪鴨DIY**由國內知名的觀樹教育基金會的大力協助及規劃下將佔地約二千五百坪的廠地予以整理,重新出發,優雅的環境可作為機關、團體休閒、親子活動及學生校外教學之優良場所或民眾參訪三義木雕的景點之一—享用午餐—**乘日月潭纜車**往返於日月潭及九族文化村的日月潭纜車是台灣首座民營規劃興建的空中纜車,起點為九族文化村觀山樓,終點則在日月潭湖畔(青年活動中心前),纜車總長度約為 1,877 公尺,穿梭於兩地之間單程只需七分鐘,不僅大大節省了民眾通車的時間,也為日月潭帶來更加豐富的觀光資源,象徵著日月潭邁向另一個重要的里程碑—**日月潭遊湖**日月潭碼頭>涵碧半島>水社堤壩>向上公園>拉魯島>月潭>青龍第三山(玄光寺)>第二山(玄奘寺)>第一山(慈恩塔)>石印>土亭仔>德化社(邵族部落)>水社大山>水蛙頭>日月湧泉>鱷魚山>文武廟>朝霧碼頭→前往嘉義—享用晚餐—夜遊**耐斯松屋百貨**或**文化夜市**市中有許多聞名的道地小吃,有知名的嘉義雞肉飯、好吃香腸、羅山米糕、粿仔湯、蓮子湯等家鄉風味小吃與古早味十足的傳統豆花,還有方塊酥名特產,記的來份當伴手禮—夜宿**耐斯王子大飯店**

※耐斯王子大飯店 <http://www.niceprincehotel.com.tw/>

嘉義市耐斯王子大飯店為彰雲嘉地區第一家、也是唯一一家 5 星級認證國際觀光飯店,擁有日本王子大飯店高標準管理系統及服務品質,結合商務、休閒、娛樂、購物等多元化功能,打造出國際水準與在地文化特色兼容並蓄的創新格局。飯店提供 245 間各類型客房設備,客房空間融入現代化休閒設計概念,再巧妙將鄒族傳統圖騰裝飾點綴其中,突顯濃郁文化氣息。飯店設施有精品店、溫莎堡 Spa、三溫暖、健身房..等。

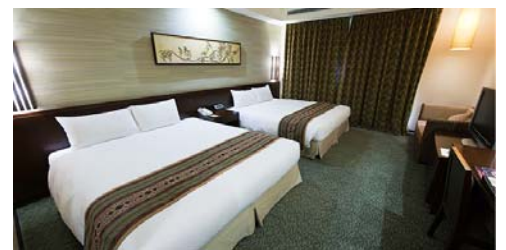

早：X

午：喬e歐pizza吃到飽

晚：貴族世家

D/2 05/25 (一)飯店內享用早餐→AM08:00 前往台南—**十鼓文化村**佔地約五公頃的十鼓文化村,內有簡介館、鼓博館、擊鼓體驗教室、十鼓蔬苑、小劇場、水槽劇場(戶外劇場、煙囪廣場、森林呼吸步道、十鼓祈福館等主題設施)特別欣賞十鼓表演秀~以台灣「歷史、風景、風俗」為創作為題材,內容包括大破連環、十八羅漢鼓、果敢一擊、鈴鼓四重奏、雷霆交鋒、震天鑼鼓、吹牛雞、龍馳九霄—享用午餐—**佛光山佛陀紀念館**坐西朝東,佔地總面積約 100 公頃,自安基至竣工,歷經 9 年,外觀設計圖便繪製了百餘張,後經一再修改,成為現在除了主體建築正館外,成「前有八塔,後有大佛,南有靈山,北有祇園」的格局—**義大遊樂世界(星光票)**全國唯一希臘愛情海情境為主題的都會型樂園,共分三大區域由高空輕軌列車貫穿全區、【大衛城】以古希臘神殿為建築藍本,本區擁有全台最大的娛樂型劇院共 1700 多個座位,驚悚刺激的萬聖屋及希臘傳奇故事的場景,讓遊客置身園區,如親臨異國情境。(全台首創輕軌樂園列

車 85 秒帶你飽覽希臘國度美景)(4D 身歷其境)坐上特製氣壓式座椅進入虛擬實境，五分鐘內感受各式體感裝置帶來全新的視覺、聽覺及刺激新感覺準備好進入 4D 身歷奇境【聖托里尼山城】複製希臘藍白山城，本區林立各式希臘主題商品與餐廳，彷彿置身愛情海，浪漫聚落。【特洛伊城堡】重現木馬屠城記歷史場景，並規劃全台唯一暗室騎乘雲霄飛車、飛越台灣體驗館等 26 項設施，為全台最大室內遊樂館。(飛越城堡) 我們生活的寶島台灣，你可曾注意到她驚豔的美麗？ 全台第一座模擬空中飛行的遊樂設施，3 層樓高可同時乘坐 45 位飛行員，全程 4 分鐘模擬空中飛行，帶您俯視台灣 22 個心曠神怡的美景及 88 風災前大高雄壯闊秀麗的景致>> **欣賞浮空幻影劇場、嘉年華遊行、街頭故事屋、街頭魔術、義大皇家劇院頂尖特技秀**—享用晚餐—夜遊**義大購物廣場**>>占地 58000 坪，從地上 5 樓到地下 7 樓，是台灣首創、正規的大型 OUTLET MALL，超過 300 個如 GUCCI、YSL 及 Polo Ralph Lauren... 等知名品牌設櫃直營的中型店面(80-250 坪)，讓聰明的消費者們能以特別價格買到自己心儀已久的品牌。在義大世界購物廣場的中心 B 區，特別精心籌劃了長 110 公尺、寬 10 公尺，媲美澳門威尼斯人賭場的天幕廊道,天花板的星空可以呈現出四季、晨昏、及星座等多樣變化，配合音樂和光影的變化，讓您購物同時感受時尚氛圍>>**搭乘全台最高的摩天輪，比夢時代摩天輪大兩倍****義大摩天輪**—**入宿義大世界全新開幕唯一五星級酒店****義大皇家假日飯店**

※義大皇家酒店 http://www.edaworld.com.tw/crowne_plaza.php

義大皇家酒店 E-DA ROYAL HOTEL 是南台灣首座結合購物廣場，主題樂園等豐富多元的國際品牌飯店，以英式新古典建築及風格典雅的室內氛圍座落於翠綠山谷旁，讓旅客獲得身心靈完全放鬆，與主題樂園及購物中心三方攜手，完全改變台灣的休閒住房體驗，完善健身器材，包括：**三溫暖、Tea Tree SPA、時尚水療設施、室內游泳池、戶外親子戲水區、網球場、及斥資上億打造的「夢之湖」影音聲光秀~**



早：飯店內享用

午：台南小吃風味餐

晚：代金300

D/3 05/26(二)飯店內享用早餐→AM08:00 前往墾丁—**GOKART**體驗小型賽車的刺激，追求速度的快感，感受 100 公里時就可以感受到 250 公里的速度感，既好玩又刺激，玩法簡單又安全，真的會讓您玩了還想再—享用午餐—**屏東海洋生物博物館**參觀台灣水域館、珊瑚王國館**(餵魚秀、觸摸池、戲水區)**>> **台灣水域館** 台灣四面環海，擁有美麗而多樣的自然景觀。本館以從山到海的展示方式，生態及景觀完全模擬實地景象，入口取景為谷關龍古瀑布，由此引領遊客，從高山上匯集融雪、雨水而成的小溪，順流而下，沖刷切割河床，挾帶各種物質，逐漸堆積到平緩的中下游；**珊瑚王國館**以絢麗的活珊瑚和熱帶魚作為入口展示，進入館中後，繞著巨大圓柱型水槽緩步下潛，84 公尺長的海底隧道之旅自此展開，穿梭於 150 萬加侖的巨型人造海洋中，讓您親臨絢爛多采的珊瑚世界。水下工作站、沉船探險、海洋哺乳區，如此新



奇歡樂的感受您；**世界水域館**地球在四十六億年前形成，並沒有海洋的存在，而是由一大團由氣體包圍的高溫塵埃物質，受到接連不斷的隕石撞擊地面，使地表的溫度升高，岩石被高溫融化，液態的水也無法保存在地面，而以蒸氣的形式存在於古大氣中。結合水族館及全數位影像化的方式，介紹涵蓋全球水域、古海洋的「世界水域館」，透過先端科技的整合展示古代海洋、海藻森林、深海水域、極地水域等四大主題。使來訪的人們在虛擬和實體結合的情境營造中，達到寓教於樂的參觀體驗—搭乘**吉普車**體驗前所未有新鮮感受>**尖峰 168 關道+赤牛嶺+溯溪飆水**→(直沖雲霄.斜壁行走.急速迴旋.自由落體)吉普車沿著只能容納一台車寬度的山脊邊行駛，眼睛看到的是蜿蜒、崎嶇而陡峭的小山路,這時緊張的心情,早就糾結在一起了,在你看不到前面的道路時,吉普車忽然俯衝而下,震耳欲聾的尖叫聲,反應出刺激的程度,驚險刺激又快樂>>赤牛嶺是恆春相對的至高點之一，所以在這裡可以飽覽整個恆春的輪廓—宿**墾丁福華大飯店**—享用晚餐—夜逛**墾丁大街**短短不到兩公里的「墾丁路」每到夜晚就會搖身一轉變成為熱鬧繁華的「墾丁大街」，同時也把墾丁的夜晚點綴成一片繽紛，目前已是來墾丁遊玩的遊客傍晚必逛的景點

※**墾丁福華大飯店** <http://kenting.howard-hotels.com.tw/>(2012 全面翻修)

望山面海,細白的沙灘、湛藍的海水.墾丁福華渡假飯店有著地中海式的建築外觀，墾丁福華渡假飯店備有 405 間精緻的墾丁福華渡假客房，將瑰麗的墾丁自然風光攬於一室，白晝，欣賞千變雲彩，夜裡，仰望墾丁滿天星空，美景良辰，頂級款待，就在這裡~可悠遊於墾丁福華渡假飯店巧思創意的室內水上樂園,盡享、戶外造型游泳池、兒童戲水區及保齡球、撞球、乒乓球、健身房、卡拉 OK 等。

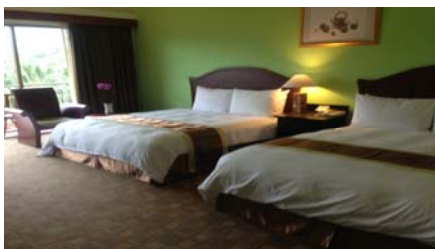

早：飯店內享用

午：藍色海遇

晚：金灘異國風味料理

D/4 05/27(三)飯店內享用早餐—**叢林漆彈對抗**是一項集合體力、耐力及機智反應的運動，強調的是團隊戰力的提昇、團隊的榮譽、冒險和共患難的精神，帶您感受既刺激又安全的漆彈體驗—享用午餐→**南迴公路**前往台東—**龍田自行車**位於台東縣鹿野鄉龍田村是騎自行車的好所在，除了風景怡外，沿途可見造山運動、河階台地等自然景觀，尤其是立於半山腰的舊河道遺跡，令人不禁感歎大自然造化，專人導覽解說，行程包含龍田村的人文景觀、自然景觀，人文景觀以及竹筒炮施放，行程精彩，一定讓您有意想不到收穫—享用晚餐—夜宿**鹿鳴溫泉酒店**

※**鹿鳴溫泉酒店** <http://www.lmresort.com.tw/>

鹿鳴溫泉酒店建築設計概念來自「與自然共存」，強調順應自然、簡潔、樸實，外觀幾乎融入背景



環境中，與自然合而為一。具有南洋色調的建築風貌，無論內外均坐擁山景，每間客房也都有緊臨窗旁的觀音石景 觀浴池，房間內獨享泡湯之樂，觀山、雲變幻，聽鳥雀私語，予人悠閒安逸的幸福感。**享受飯店設施,游泳池,健身房,烤箱,蒸氣室,黃金美人湯溫泉池。**

早：飯店內享用	午：中式料理	晚：鹿鳴自助式
---------	--------	---------

D/5 05/28(四) 飯店內享用早餐—**秀姑巒溪泛舟**發源於花蓮縣卓溪鄉境內中央山脈的秀姑巒山，源高約有三千二百公尺，總長約一百零四公里，總面積約有一千七百平方公里，全年河水豐沛，為台灣東部最大的河川。自民國七十三年起即成為溪流泛舟的勝地。總計激流險灘共有二十多處，激流有大有小，有長有短，泛舟其間刺激無比，是本島最佳的泛舟河流—享用午餐—夜宿**花蓮美侖大飯店**—享用晚餐&結訓典禮

※**花蓮美侖大飯店** <http://www.parkview-hotel.com/menu.asp>

美侖飯店位於四季分明，氣候宜人的花蓮市緊鄰綠草如茵的高爾夫球場，於是在規劃設計上以自然環境之保育及舒適健康的休閒型態為主要課題，以塑造成一都市型之休閒飯店。美侖擁有 344 間各式溫馨客房，房間內部陳設進口傢俱，柔質羊毛地毯、防火床單及窗簾，流露出明亮、舒適、淡雅之氣息。多樣房型可供選擇；從雙人、四人房到儷景套房、豪華套房、美侖套房。每房均有大觀景窗，視野遼闊，12 坪大的挑高寬敞空間，溫馨的內部陳設，宛如置身自家般輕鬆自在。

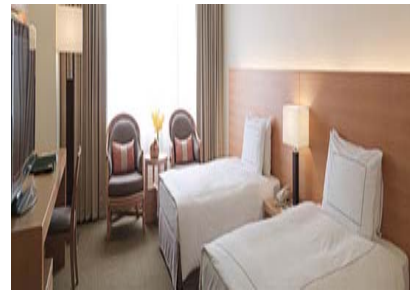

早：飯店內享用	午：PIZZA+可樂	晚：美侖晚宴結訓典禮
---------	------------	------------

D/6 05/29(五)飯店內享用早餐—**專車接送前往三棧溪溯溪體驗**→辦理入山證→溯溪裝備更換→行程及裝備解說→溯溪體驗【沉醉溪谷，擁抱大自然懷抱、渡溪、攀瀑上登、生態解說、勇氣考驗(跳水)、天然 spa、天然溜滑梯、水中攝影等】→享受溪谷咖啡、奶茶及小點心→溯溪原路回程→換裝—享用午餐—**太魯閣國家公園**緊鄰太平洋的山岳型國家公園，由立霧溪貫穿其間，連接了山海。峰壑相連、山高谷深是地形上最大的特色，區內 90%以上都是山地，中央山脈北段的山峰綿延橫 互，合歡群峰、黑色奇萊、三尖之首的中央尖山、五嶽之一的南湖大山，共同構成獨特而完整的地理景觀，另外的特殊地形還有圈谷、峽谷、斷崖、高位河階以及環流丘等等。以雄偉壯麗、幾近垂直的大理岩峽谷景觀聞名。沿著立霧溪的峽谷風景線而行，觸目所及皆是壁立千仞的峭壁、斷崖、峽谷、連綿曲折的山洞隧道，大理岩層和溪流等風光。→專車前往花蓮市區—享用晚餐→ **PM19:23** 花蓮車站搭乘自強號 435 車次前往 →**PM22:33** 抵達台北車站。

早：飯店內享用	午：藍天麗池自助式	晚：迪克牛排
---------	-----------	--------



吳靜怡 Yuki 0976-066815 業務助理:唯臻 0982-886093
TEL:04-23205128 FAX:04-23205138 台中市大墩十二街 132 號
專業服務·用心經營 交觀(甲)字第 0858 號 品保(中)字第 0045 號

接待學生旅遊期間規則同意書 Travel Rules Agreement

We recognize that students and their parents have paid a lot of money for this trip. However, that does not mean that students have the right to do as they wish while on the tour. Our tours are recreational and educational trips, not an opportunity to party non-stop, stay up late at night and do as you please. The tour director and the tour staff have the full authority and right to control all students' behavior for the duration of the trip. Read this document carefully and if you agree to follow the rules, return it with all the required signatures along with the other required documents. Reservations received without this document will be returned.

Simple Rules....and what happens if YOU choose to break them.

- Any **Drinking** or possession of alcohol (we can & will search personal belongings)...
- **Any use of illegal Drugs or possession of drugs (we can & will search personal belongings)...**
- Any **use of tobacco - of any kind**, either smoked or smokeless (oral)...
- **Leave your room after bed check** and the security taping of doors **for any reason...**
- **Break any hotel rule** including encounter with their security such as for excessive noise...
- **Break any local, state or federal law** or have any encounter with law enforcement officials...

...and **YOU have made the choice to GO HOME IMMEDIATELY**, at your expense – no refund.

- This is a **TOBACCO FREE tour**. If you smoke or use any form of oral tobacco, please do not sign up for the tour – PERIOD. If caught using tobacco, you will go home immediately.
- This is an **ENGLISH & MANDARIN language ONLY** tour (even when in your hotel room because it is impolite to speak your native language when others cannot follow the conversation).
- Photo I.D. **badges must be worn at all times** – on when you come out of your room each morning and removed when you are back in your room at bed check time (except when swimming) – no exceptions.
- **You will have a nightly curfew of 10:30 PM (unless announced otherwise) when you must be in your hotel room (hotel rule for youth tours).** If you can't live with this, do not sign up for the tour.

More Simple Rules....and what will happen if YOU choose to break them.

Late for announced roll call...	Not in your room at bed check...	Lose your I.D. badge...
Not wear your I.D. badge...	Not speak English or Mandarin...	Try to switch roommates...
Break bus company rules...	Lose your tour book...	In room of the opposite sex...
Show disrespect for anyone...	No public displays of affection...	Use cuss words or profanity...

.....there will be penalties such as not participating in scheduled events or monetary fines to pay.

Break ANY combination of 3 of the above rules and you will be on probation.

On the 4th occurrence, any violation, you will be sent home.

(This may sound excessively severe but your volunteer staff is working hard to make the trip enjoyable for dozens of students and doesn't have time to repeatedly deal with uncooperative and/or problem students.)

INTERPRETATION of any violation of the above regulations is left up to the tour staff and does not have to be listed in print in this document to be considered to be a violation. Any fine money collected will be used for the benefit of students. Repeated violation of ANY regulations, which are considered to be impeding the success of a tour, may be cause for a student to be sent home early, with proper written warning, at their own expense with out refund of any fees previously paid. Tour staff has the right to initiate and enforce additional rules and/or punishment as deemed necessary for the success of the tour.

- **I have read and understand the above regulations and consequences of violations and agree to abide by them. Pleading ignorance on the tour, saying that you didn't read it, is NOT an excuse.**

_____ print student's name

_____ signature of student

_____ date

- **I have discussed the listed rules with this student and acknowledge that he/she understands the rules and consequences of violations. *I understand that I will be called in the event of violations of rules.***

_____ print name of Y.E. chair or counselor's name

_____ signature of Y.E. chair or counselor

_____ phone, including area code

附件三：5/28 結訓典禮議程與報名表

~★~☆~★~☆~~ 報名表回函 ~~★~☆~★~☆~

地點：花蓮美侖飯店三樓 VIP 廳

日期：2015 年 5 月 28 日（星期四）【花蓮縣花蓮市林園 1-1 號】

時 間	內 容	活 動 時 間
18：00 ~ 18：30	晚宴時間 Dinner Time	30 分鐘
18：30 ~ 18：35	介紹貴賓 Introduction of Guests	5 分鐘
18：35 ~ 18：40	地區 RYE 主委致詞 Speech by RYE Chairman	5 分鐘
18：40 ~ 18：45	地區總監致詞 Speech by District Governor	5 分鐘
18：45 ~ 19：45	交換心得分享 Feedback by Inbound Students in Chinese	60 分鐘
19：45 ~ 20：20	頒獎典禮 Certificate Ceremony	35 分鐘
20：20 ~ 20：25	全體大合照 Group Photo	5 分鐘
20：25 ~ 20：30	閉幕式 & 主席宣布閉會 Adjourned & Announcement	5 分鐘

報名截止 **2015 年 5 月 14 日（星期四）下午 17:00 前回函**，以利餐飲辦理。謝謝您！

扶輪社

序	職稱	姓 名	Nickname	行動電話	葷／素
1					
2					
3					
4					
5					

地址：220 新北市板橋區文化路一段 145 號 13 樓

Add：13F., No.145, Sec. 1, Wenhua Rd., Banqiao Dist., New Taipei City 220, Taiwan (R.O.C.)

TEL:+ 886-2-2967-9591/+886-2-2967-8764 FAX:+886-2-2967-2104

E-Mail:info@rid3490.org.tw

